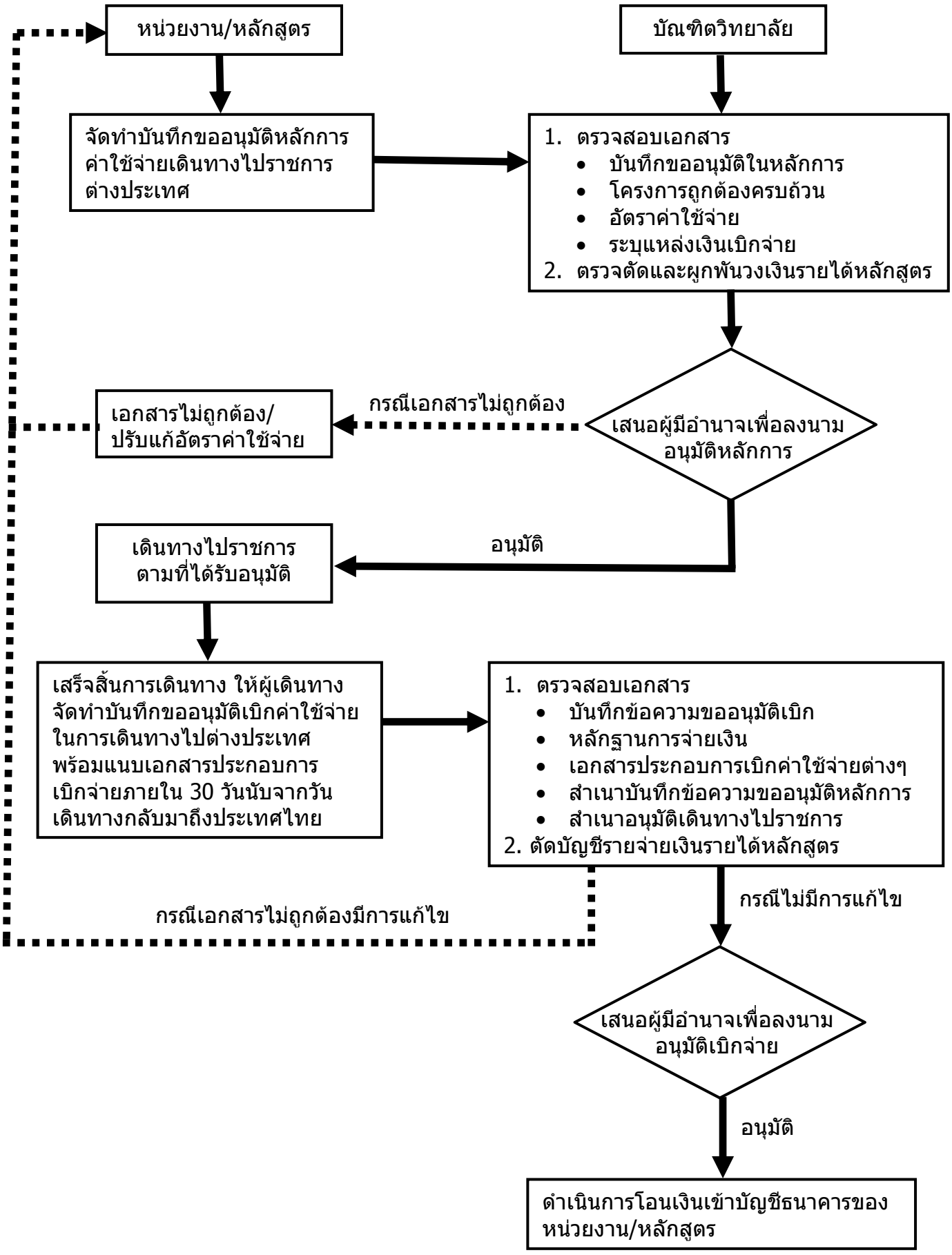## ขั้นตอนการอนุมัติหลักการและเบิกจ่ายเงิน
## ค่าใช้จ่ายในการเดินทางไปราชการต่างประเทศชั่วคราว